

Id	Nombre de tarea	Duración	Comienzo	Fin	4º trimestre				1er trimestre			2º trimestre			3er trimestre			
					sep	oct	nov	dic	ene	feb	mar	abr	may	jun	jul	ago		
1	<b>Métrica 2014</b>	<b>222 días</b>	<b>lun 23/09/13</b>	<b>vie 22/08/14</b>														
2	<b>Administración del proyecto</b>	<b>222 días</b>	<b>lun 23/09/13</b>	<b>vie 22/08/14</b>														
3	Contactar enlaces órganos garantes	2.5 días	lun 23/09/13	mié 25/09/13														
4	Enviar carta kick off	3 días	mar 24/09/13	jue 26/09/13														
5	Celebrar convenios	11 días	mar 24/09/13	mar 08/10/13														
6	Diseñar panel de control	2 días	lun 23/09/13	mar 24/09/13														
7	Monitorear proyecto	222 días	lun 23/09/13	vie 22/08/14														
8	Administrar proyecto	222 días	lun 23/09/13	vie 22/08/14														
9	Cierre del proyecto	0 días	vie 22/08/14	vie 22/08/14														
10	<b>Realizar reunión interna de seguimiento</b>	<b>218 días</b>	<b>lun 23/09/13</b>	<b>lun 18/08/14</b>														
59	<b>Recepción de pagos</b>	<b>222 días</b>	<b>lun 23/09/13</b>	<b>vie 22/08/14</b>														
60	1er pago	11 días	lun 23/09/13	lun 07/10/13														
61	2do pago	5 días	vie 07/03/14	jue 13/03/14														
62	3er pago	5 días	lun 18/08/14	vie 22/08/14														
63	Inicio del proyecto	0 días	lun 07/10/13	lun 07/10/13														
64	<b>Dimensión normatividad</b>	<b>85 días</b>	<b>mié 09/10/13</b>	<b>lun 24/02/14</b>														
65	Recopilar legislación aplicable	20 días	mié 09/10/13	jue 07/11/13														
66	Diseñar matriz de captura	3 días	mié 09/10/13	vie 11/10/13														
67	Vaciar información	30 días	vie 08/11/13	vie 20/12/13														
68	Análizar datos	15 días	lun 06/01/14	vie 24/01/14														
69	Elaborar subíndices	5 días	lun 27/01/14	vie 31/01/14														
70	Redactar apartado	20 días	lun 27/01/14	lun 24/02/14														
71	<b>Dimensión portales</b>	<b>122 días</b>	<b>lun 04/11/13</b>	<b>mié 14/05/14</b>														
72	Identificar páginas abarcadas	3 días	lun 04/11/13	mié 06/11/13														
73	Diseñar instrumento de levantamiento	3 días	lun 04/11/13	mié 06/11/13														
74	Diseñar base de datos - matriz	1 día	jue 07/11/13	jue 07/11/13														
75	Realizar 1a revisión	15 días	vie 08/11/13	vie 29/11/13														
76	Vaciar variables generales	15 días	vie 08/11/13	vie 29/11/13														
77	Vaciar variables específicas	15 días	vie 08/11/13	vie 29/11/13														
78	Llenar bitácora	15 días	vie 08/11/13	vie 29/11/13														
79	Realizar 2a revisión	15 días	lun 06/01/14	vie 24/01/14														
80	Vaciar variables generales	15 días	lun 06/01/14	vie 24/01/14														
81	Vaciar variables específicas	15 días	lun 06/01/14	vie 24/01/14														
82	Llenar bitácora	15 días	lun 06/01/14	vie 24/01/14														
83	Realizar 3a revisión	15 días	jue 06/03/14	jue 27/03/14														
84	Vaciar variables generales	15 días	jue 06/03/14	jue 27/03/14														

Proyecto: Plan de trabajo Métrica 2014  
Fecha: jue 05/09/13

Tarea		Hito		Tareas externas	
División		Resumen		Hito externo	
Progreso		Resumen del proyecto		Fecha límite	

Id	Nombre de tarea	Duración	Comienzo	Fin	4º trimestre				1er trimestre			2º trimestre			3er trimestre		
					sep	oct	nov	dic	ene	feb	mar	abr	may	jun	jul	ago	
85	Vaciar variables específicas	15 días	jue 06/03/14	jue 27/03/14													
86	Llenar bitácora	15 días	jue 06/03/14	jue 27/03/14													
87	Integrar base de datos	1 día	vie 28/03/14	vie 28/03/14													
88	Análizar datos	10 días	lun 31/03/14	vie 11/04/14													
89	Elaborar subíndices	5 días	lun 14/04/14	mar 22/04/14													
90	Redactar apartado	20 días	lun 14/04/14	mié 14/05/14													
91	<b>Dimensión usuario simulado</b>	<b>127 días</b>	<b>lun 14/10/13</b>	<b>vie 02/05/14</b>													
92	Redactar solicitudes (5)	5 días	lun 14/10/13	vie 18/10/13													
93	Identificar mecanismos de presentación	2 días	jue 17/10/13	vie 18/10/13													
94	Diseñar ruta de campo (presentación personal)	2 días	lun 21/10/13	mar 22/10/13													
95	Diseñar base de datos - matriz	3 días	jue 17/10/13	lun 21/10/13													
96	Presentar solicitudes	30 días	mié 23/10/13	vie 06/12/13													
97	Capturar datos presentación	30 días	mié 23/10/13	vie 06/12/13													
98	Monitorear solicitudes	80 días	mié 23/10/13	lun 03/03/14													
99	Recibir respuestas	80 días	mié 23/10/13	lun 03/03/14													
100	Capturar datos respuestas	80 días	mié 23/10/13	lun 03/03/14													
101	Analizar cuantitativo	10 días	mar 04/03/14	mar 18/03/14													
102	Analizar cualitativo	20 días	mar 04/03/14	mar 01/04/14													
103	Integrar datos relevantes	20 días	mar 04/03/14	mar 01/04/14													
104	Elaborar subíndices	5 días	mié 02/04/14	mar 08/04/14													
105	Redactar apartado	20 días	mié 02/04/14	vie 02/05/14													
106	<b>Dimensión órganos garantes</b>	<b>136 días</b>	<b>lun 07/10/13</b>	<b>jue 08/05/14</b>													
107	Diseñar cuestionario en línea	4 días	lun 07/10/13	jue 10/10/13													
108	Montar plataforma (SurveyMonkey)	3 días	vie 11/10/13	mar 15/10/13													
109	Realizar prueba piloto	1 día	lun 14/10/13	lun 14/10/13													
110	Enviar solicitud de cooperación	3 días	vie 11/10/13	mar 15/10/13													
111	Monitorear llenado de cuest	30 días	mié 16/10/13	vie 29/11/13													
112	Recibir cuestionarios e información	30 días	mié 16/10/13	vie 29/11/13													
113	Validar información	30 días	mié 30/10/13	vie 13/12/13													
114	Planear ruta de campo	6 días	lun 13/01/14	lun 20/01/14													
115	Agendar reuniones	6 días	lun 13/01/14	lun 20/01/14													
116	Realizar visitas de campo	40 días	mar 21/01/14	mié 19/03/14													
117	Capturar datos visitas	40 días	mar 21/01/14	mié 19/03/14													
118	Integrar información	3 días	jue 20/03/14	lun 24/03/14													
119	Analizar datos	10 días	mar 25/03/14	lun 07/04/14													
120	Integrar datos relevantes	10 días	mar 25/03/14	lun 07/04/14													
121	Elaborar subíndice	5 días	mar 08/04/14	lun 14/04/14													

Proyecto: Plan de trabajo Métrica 2014  
Fecha: jue 05/09/13

Tarea		Hito		Tareas externas	
División		Resumen		Hito externo	
Progreso		Resumen del proyecto		Fecha límite	

Id	Nombre de tarea	Duración	Comienzo	Fin	4º trimestre				1er trimestre			2º trimestre			3er trimestre	
					sep	oct	nov	dic	ene	feb	mar	abr	may	jun	jul	ago
122	Redactar apartado	20 días	mar 08/04/14	jue 08/05/14												
123	<b>Dimensión sujetos obligados</b>	<b>124 días</b>	<b>lun 21/10/13</b>	<b>mar 06/05/14</b>												
124	Diseñar cuestionario en línea	3 días	lun 21/10/13	mié 23/10/13												
125	Diseñar cuestionario semiestructurado (entrevistas)	3 días	lun 21/10/13	mié 23/10/13												
126	Montar plataforma (SurveyMonkey)	3 días	jue 24/10/13	lun 28/10/13												
127	Realizar prueba piloto	1 día	vie 25/10/13	vie 25/10/13												
128	Diseñar matriz de captura	2 días	jue 24/10/13	vie 25/10/13												
129	Establecer contacto con unidades de enlace	5 días	jue 24/10/13	mié 30/10/13												
130	Enviar solicitud de cooperación	3 días	mar 29/10/13	lun 04/11/13												
131	Monitorear respuestas	33 días	mar 05/11/13	vie 20/12/13												
132	Recibir cuestionarios	33 días	mar 05/11/13	vie 20/12/13												
133	Planear ruta de campo	6 días	lun 13/01/14	lun 20/01/14												
134	Agendar reuniones	6 días	lun 13/01/14	lun 20/01/14												
135	Realizar visitas de campo	40 días	mar 21/01/14	mié 19/03/14												
136	Capturar datos visitas	40 días	mar 21/01/14	mié 19/03/14												
137	Integrar información	3 días	jue 20/03/14	lun 24/03/14												
138	Analizar información	8 días	mar 25/03/14	jue 03/04/14												
139	Integrar datos relevantes	8 días	mar 25/03/14	jue 03/04/14												
140	Elaborar subíndices	5 días	vie 04/04/14	jue 10/04/14												
141	Redactar apartado	20 días	vie 04/04/14	mar 06/05/14												
142	<b>Entregables</b>	<b>116 días</b>	<b>lun 03/03/14</b>	<b>lun 18/08/14</b>												
143	<b>Reporte de avances</b>	<b>4 días</b>	<b>lun 03/03/14</b>	<b>jue 06/03/14</b>												
144	Integrar datos relevantes	3 días	lun 03/03/14	mié 05/03/14												
145	Redactar informe de avances	2 días	mié 05/03/14	jue 06/03/14												
146	<b>Reporte preliminar</b>	<b>20 días</b>	<b>jue 15/05/14</b>	<b>mié 11/06/14</b>												
147	Redactar informe general	5 días	jue 15/05/14	mié 21/05/14												
148	Redactar reporte por entidad	15 días	jue 22/05/14	mié 11/06/14												
149	<b>Reporte final</b>	<b>27 días</b>	<b>lun 07/07/14</b>	<b>mar 12/08/14</b>												
150	Recibir observaciones	10 días	lun 07/07/14	vie 18/07/14												
151	Revisar observaciones	12 días	lun 07/07/14	mar 22/07/14												
152	Redactar informe gral final	4 días	mié 23/07/14	lun 28/07/14												
153	Redactar informes esp finales	5 días	mié 23/07/14	mar 29/07/14												
154	Diseñar presentación ejecutiva	2 días	mié 30/07/14	jue 31/07/14												
155	Diseñar infografías	10 días	mié 30/07/14	mar 12/08/14												
156	Dar formato anexos y bases	3 días	mié 23/07/14	vie 25/07/14												
157	Incorporar diseño editorial	5 días	mié 06/08/14	mar 12/08/14												
158	Diseñar y subir sitio web	13 días	vie 25/07/14	mar 12/08/14												

Proyecto: Plan de trabajo Métrica 2014  
Fecha: jue 05/09/13

Tarea		Hito		Tareas externas	
División		Resumen		Hito externo	
Progreso		Resumen del proyecto		Fecha límite	

Id	Nombre de tarea	Duración	Comienzo	Fin	4º trimestre				1er trimestre			2º trimestre			3er trimestre	
					sep	oct	nov	dic	ene	feb	mar	abr	may	jun	jul	ago
159	<b>Entregas</b>	<b>112 días</b>	<b>vie 07/03/14</b>	<b>lun 18/08/14</b>												
160	Enviar reporte de avances	0 días	vie 07/03/14	vie 07/03/14												
161	Enviar resultados preliminares	0 días	jue 12/06/14	jue 12/06/14												
162	Presentar resultados finales	0 días	lun 18/08/14	lun 18/08/14												

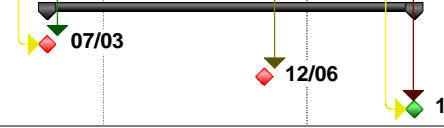

Proyecto: Plan de trabajo Métrica 2014 Fecha: jue 05/09/13	Tarea		Hito		Tareas externas	
	División		Resumen		Hito externo	
	Progreso		Resumen del proyecto		Fecha límite	